Od posledního zářijového kola seriálu STIMAX CUP aneb šedesátkování a stovkování Ústeckého kraje uplynulo jen pár měsíců a máme tu ročník další, tentokráte s pořadovým číslem 4.

Je neděle **7. května 2017** a hřiště **ve Lhenicích** se začíná zaplňovat jednotlivci z kategorie dětí a dorostu, kteří sem zavítali z nejrůznějších koutů Čech. Chystají se předvést svou šikovnost ve dvou divácky atraktivních disciplínách – běhu na 60 m a 100 m s překážkami. Jako součást **Lhenického dvojboje** se zde totiž koná **první kolo soutěže STIMAX CUP 2017**.

Celkem se na start nakonec postavilo **285 závodníků a závodnic** ve věku od 6 do 20 let, což je při 4. ročníku STIMAX CUPu číslo prozatím rekordní.

Na dané klání dorazilo celkem 36 sborů dobrovolných hasičů. Tři SDH byly mimo Ústecký kraj. Vzácnou návštěvou byli **účastníci Slovenské republiky z OSH Poprad – DHZ ZŠ Šunava**. I letos k nám zavítal Sbor dobrovolných hasičů Stráž nad Nisou (OSH Liberec, kraj Liberecký), nováčky byly SDH Křižovatka (OSH Cheb, kraj Karlovarský) a Tuhaň (OSH Mělník, kraj Středočeský).

Akci pořádal Sbor dobrovolných hasičů Lhenice ve spolupráci s Krajským sdružením hasičů Čech, Moravy a Slezska Ústeckého kraje.

I v letošním roce převzal záštitu nad celým seriálem hejtman Ústeckého kraje Oldřich Bubeníček.

Také letos se soutěžilo v deseti kategoriích. Ty byly v tomto kole obsazeny následovně:

běh na 60 m s překážkami

1) mladší žáci – dívky od 6 do 8 let **– 15 závodnic**
2) mladší žáci – dívky od 9 do 11 let **– 25 závodnic**
3) mladší žáci – chlapci od 6 do 8 let **– 28 závodníků**
4) mladší žáci – chlapci od 9 do 11 let **– 52 závodníků**
5) starší žáci – dívky od 11 do 15 let **– 48 závodnic**
6) starší žáci – chlapci od 11 do 15 let **– 52 závodníků**

běh na 100 m s překážkami

7) dorost dívky: 13 – 16 let **– 20 závodnic**
8) dorost dívky + ženy: 17 – 20 let **– 11 závodnic**
9) dorost chlapci: 13 – 16 let **– 14 závodníků**
10) dorost chlapci + muži: 17 – 20 let **– 20 závodníků**

Při ranní prezenci čekalo na závodníky a závodnice milé překvapení v podobě trička s logem STIMAX CUPu. Věříme, že se tričko nestane jen milou vzpomínkou, ale i oblíbeným doplňkem letošní soutěžní sezony.

Byla radost sledovat, jak se soutěžící při plnění disciplín snaží, s jakým zápalem bojují, jak se k sobě mezi sebou velmi pěkně chovají, jak se vzájemně povzbuzují.

Zkrátka a dobře – kdo nedorazil a neviděl, o hodně přišel.

Nejmladšími účastníky tohoto kola jsou Alžběta Mertlová z SDH Lhenice a Daniel Hodek z SDH Vědomice, kteří se dokonce narodili ve stejný den a to 5. 7.

Vše nakonec dopadlo následovně:

běh na 60 m s překážkami

1) mladší dívky – 6 až 8 let

1. místo - Melinda Javorčáková, Vědomice - 29, 50
2. místo - Blanka Kociánová, Cítoliby - 29,58
3. místo - Adéla Pšegrocká, Cítoliby - 31,58

2) mladší dívky – 9 až 11 let

1. místo - Lucie Křížová, Stráž nad Nisou - 16,39
2. místo - Adéla Poláková, Lhenice - 17,72
3. místo - Beata Kučerová, Tuhaň - 17,79

3) mladší chlapci – 6 až 8 let

1. místo - Ondřej Klapka, Tuhaň - 20,99
2. místo - Kryštof Keř, Vědomice - 23,33
3. místo - Tadeáš Šmid, Mojžíř - 28,23

4) <u>mladší chlapci</u> – 9 až 11 let

1. místo - Jan Hudec,
Křešice - 14,55
2. místo - Michal Jindrák,
Vědomice - 15,67
3. místo - Václav Kopecký,
Tuhaň - 16,10

5) <u>starší dívky</u> – 11 až 15 let

1. místo - Tina Antošová,
Lhenice - 13,93
2. místo - Johanka Vaculíková,
Tuhaň - 14,11
3. místo - Michala Rychtaříková,
Tuhaň - 14,26

6) <u>starší chlapci</u> – 11 až 15 let

1. místo - Sebastian Kitner,
Lhenice - 12,50
2. místo - Radek Sibera,
Křešice - 12,80
3. místo - Petr Loukota,
Lhenice - 12,98

běh na 100 m s překážkami

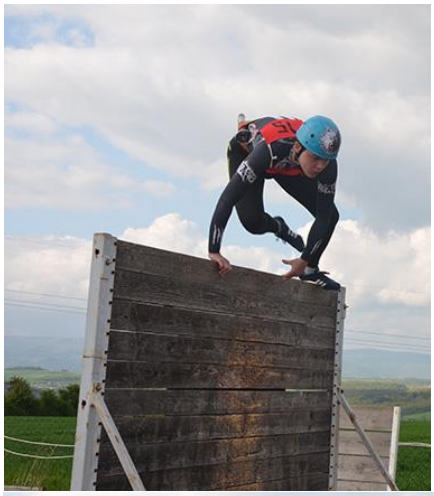
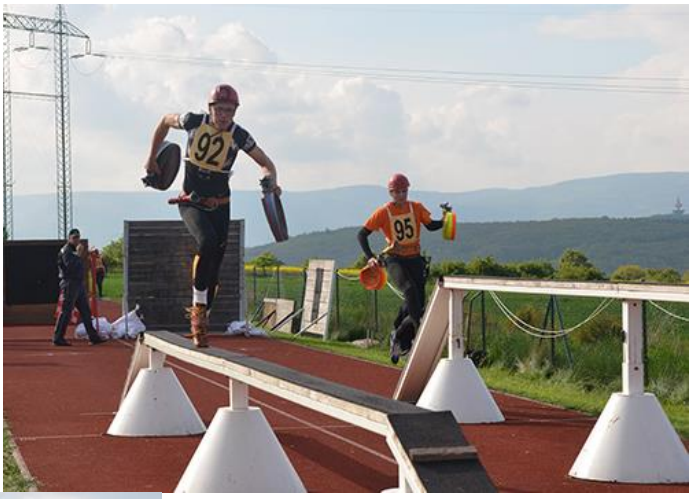

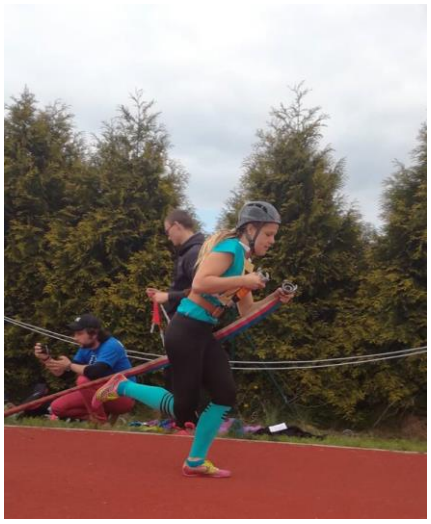

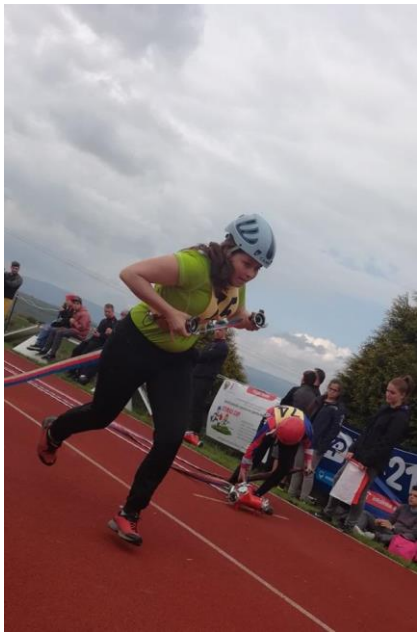
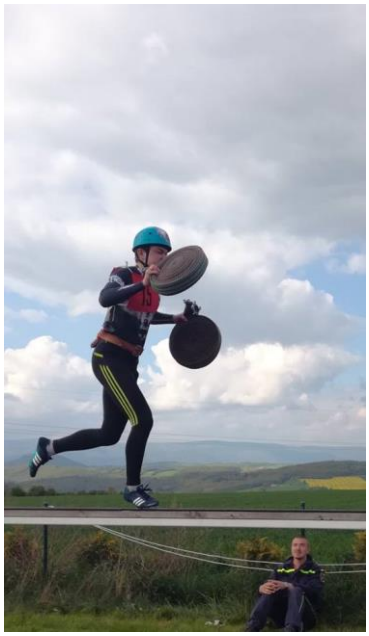
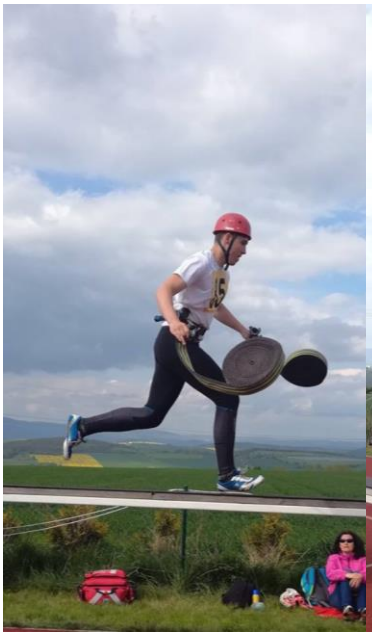

7) <u>dorost dívky</u> – 13 až 16 let

1. místo - Kateřina Kubíková,
Lhenice - 18,45
2. místo - Anna Sas,
Lhenice - 20,56
3. místo - Barbora Macková,
Duchcov - 21,39

8) <u>dorost dívky + ženy</u> – 17 až 20 let

1. místo - Tereza Opavová,
Křešice - 18,78
2. místo - Nikola Holá,
Obora u Loun - 19,24
3. místo - Kristýna Krejčová,
Božtěšice - 22,13

9) <u>dorost chlapci</u> – 13 až 16 let

1. místo - Marek Švajka,
Šunava - 17,92
2. místo - Lukáš Borl,
Cítoliby - 18,05
3. místo - Tomáš Radostný,
Stráž nad Nisou - 18,80

10) <u>dorost chlapci + muži</u> – 17 až 20 let

1. místo - Milan Richter,
Lhenice - 19,03
2. místo - Pavel Šubrt,
Terezín - 20,09
3. místo - Jiří Loukota,
Lhenice - 20,12

Kompletní výsledky najdete na:

http://www.kshusti.estranky.cz/clanky/stimax-cup/stimax-cup-2017---1.-kolo---lhenice---vysledky.html

Tato akce by se nemohla uskutečnit bez podpory všech partnerů!

Partneři STIMAX CUPu jsou:

STIMAX International s.r.o.
Hasičské Obchodní Centrum

E-hasici.cz

PAVLIŠ HARTMANN P&H

fomtec Fire Fighting Foams & Equipment

HERON

DEVA your smart solution

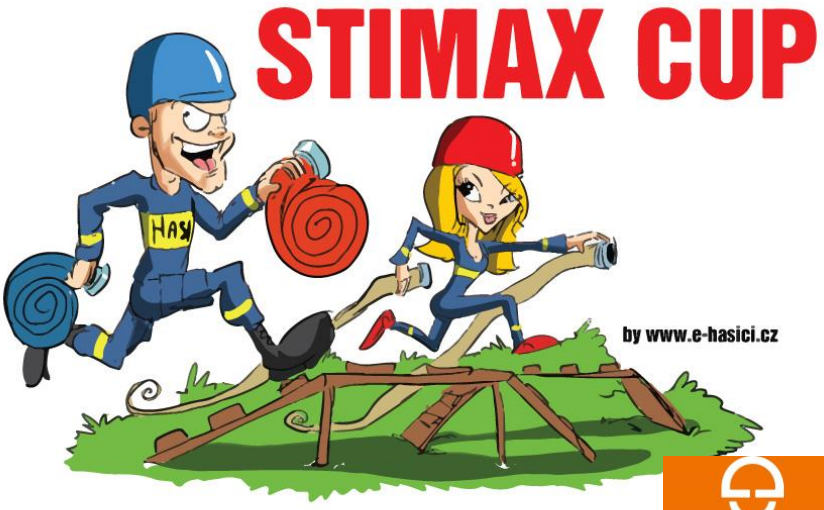

Podpořil Ústecký kraj

LUGES europa

GUMOTEX RESCUE SYSTEMS

SDRUŽENÍ HASIČŮ ČECH, MORAVY A SLEZSKA

Holík international

SCHUBERTH

SUPPORTMED ZDRAVOTNICKÁ TECHNIKA

KOUTNÝ obléká muže

safetime

Díky patří také všem, kteří přijeli soutěžit, a zejména těm, kteří přiložili ruku k dílu.

Další kolo se uskuteční v sobotu 24. června 2017 v Roudnici nad Labem.